Province de Namur - Arrondissement de Dinant
Commune de Vresse-sur-Semois
Rue Albert Raty 112
5550 Vresse-sur-Semois
Tél: 061/50 03 06 - Fax: 061/50 15 47

Programme Communal de Développement Rural

Documents cartographiques

Structure du bâti

Plan n° 4a nord

Echelle : 1/10.000

Date du relevé:
/

Date du dossier :
Mars 2024

Auteur de projet
IMPACT
Rue des Chasseurs ardennais, 32
6880 BERTRIX
Tél. 061 41 54 54
Fax 061 41 55 07
E-mail : info@impact-sprl.be
http://www.impact-sprl.be

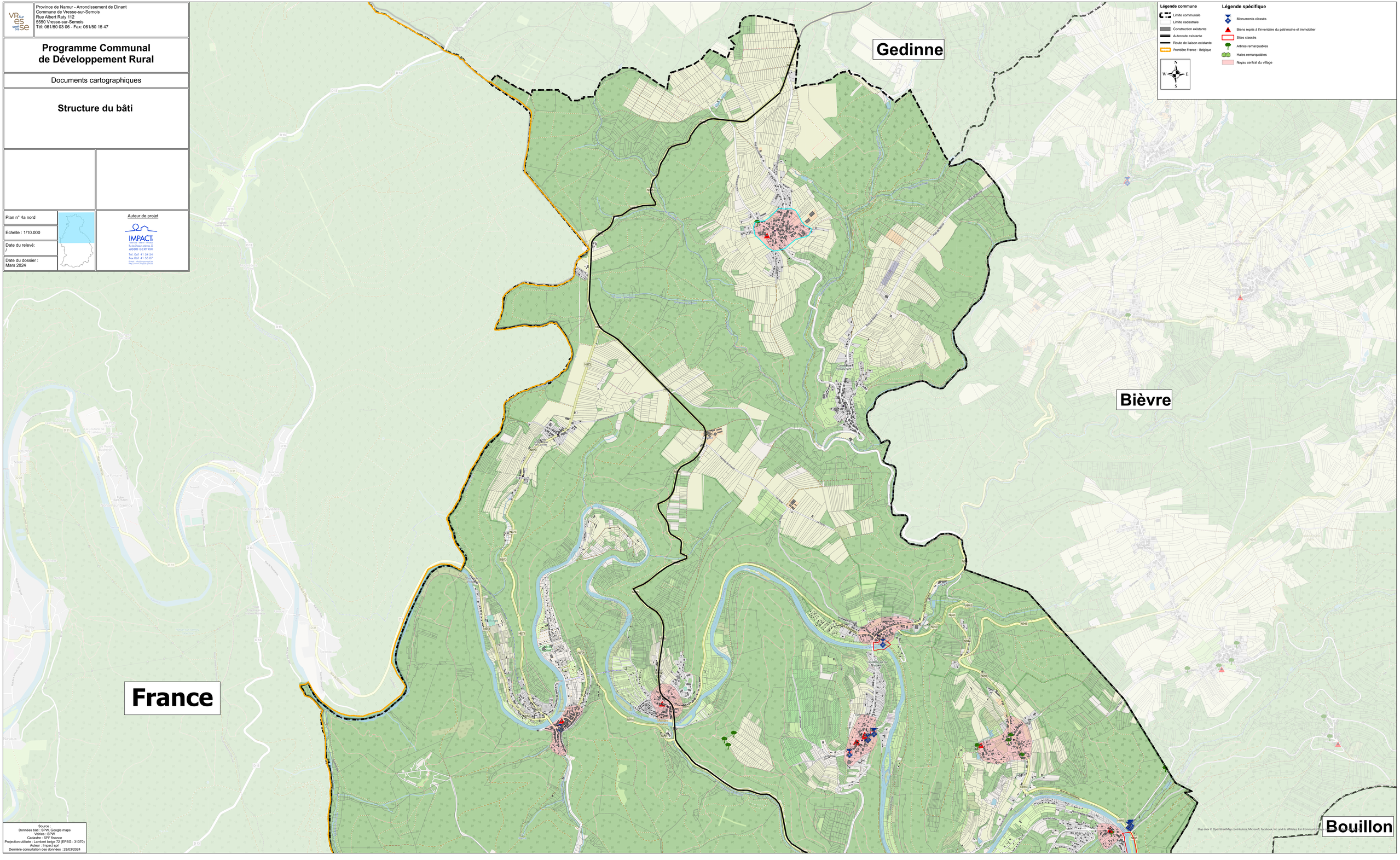

Source :
Données bâti : SPW, Google maps
Voiries : SPW
Cadastre : SPF finance
Projection utilisée : Lambert belge 72 (EPSG : 31370)
Auteur : Impact sprl
Dernière consultation des données : 28/03/2024

Map data © OpenStreetMap contributors, Microsoft, Facebook, Inc. and its affiliates, Esri Community Maps